

Lakonku **(Layanan Administrasi Kependudukan** **On Line Kulon Progo)**

Dukcapil Kab. Kulon Progo

Dasar Hukum

- Permendagri no 7 tahun 2019 tentang Pelayanan Administrasi Kependudukan Secara Daring
- Pemendagri no 109 tahun 2019 tentang Formulir Dan Buku Yang Digunakan Dalam Administrasi Kependudukan

TTE

KERTAS HVS 80 gram

lakonku.dukcapil.kulonprogokab.go.id

Skematik Lakonku

1. Pendaftaran dan pengisian formulir online
2. Verifikasi Oleh verifikator
3. 2.a (nofitikasi apakah ada berkas yang salah / kurang lengkap)
4. Pengentrian dan pengajuan TTE oleh operator
5. Penanda tangan secara digital oleh kepala dinas
6. Publish berkas ke server kementerian dalam negeri
7. notifikasi email dan sms terkait pin untuk cetak mandiri
8. melakukan cetak mandiri dokument kependudukan dan pencatatan Sipil

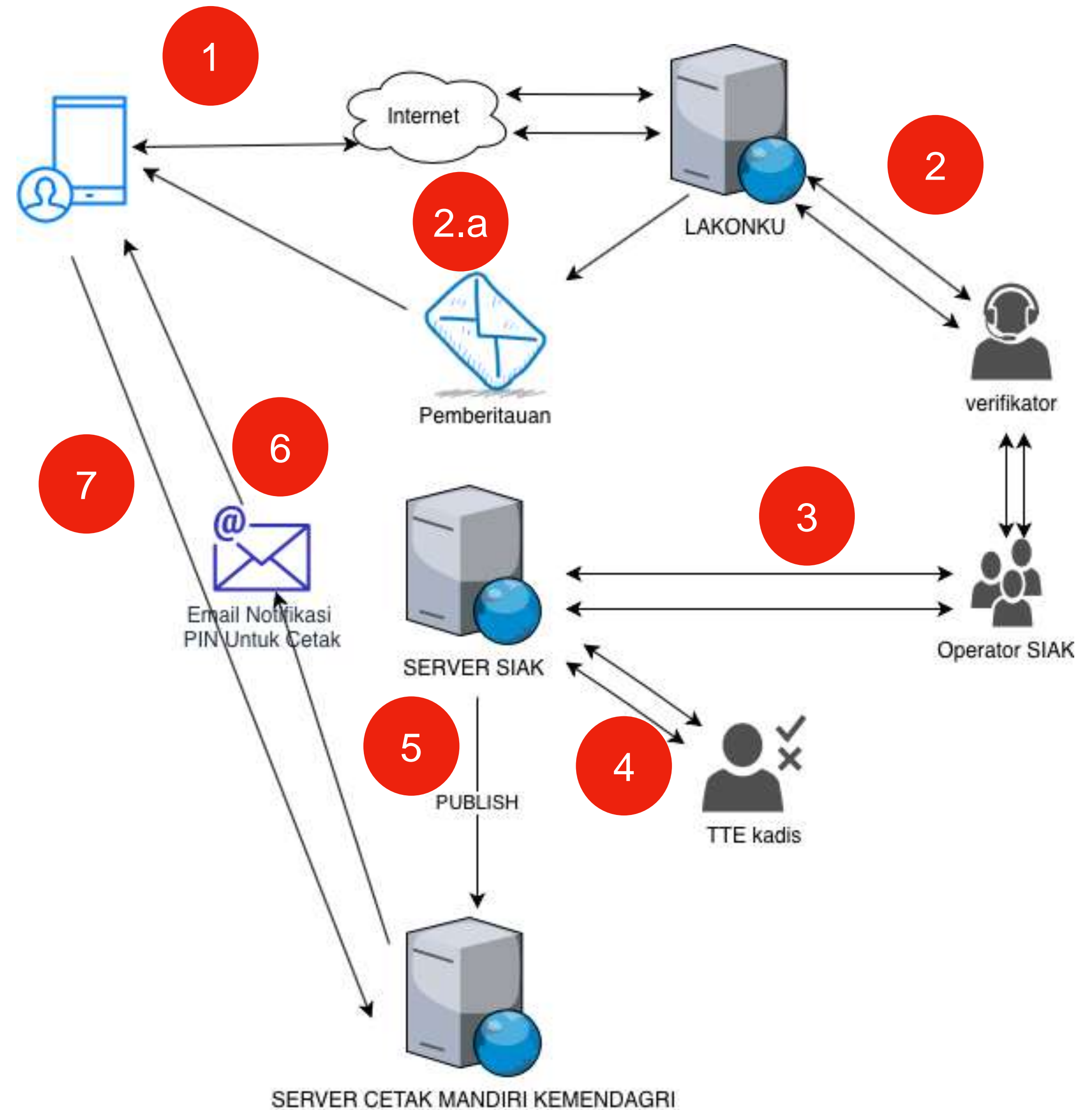

Pendaftaran akun

- satu nik hanya untuk 1 akun
- hanya bisa melakukan pendaftaran nik yang terdapat dalam satu kk

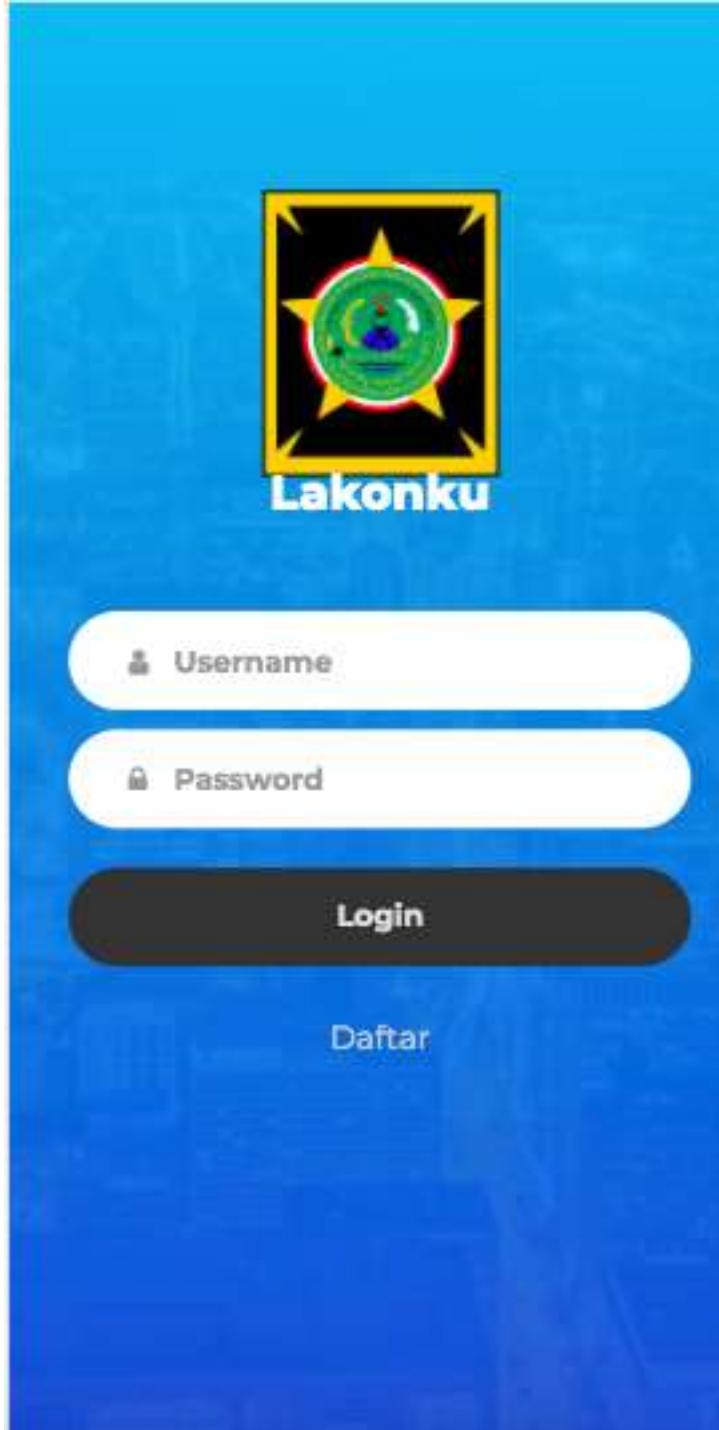

- cukup memasukkan nik dan no kk untuk memulai mendaftar

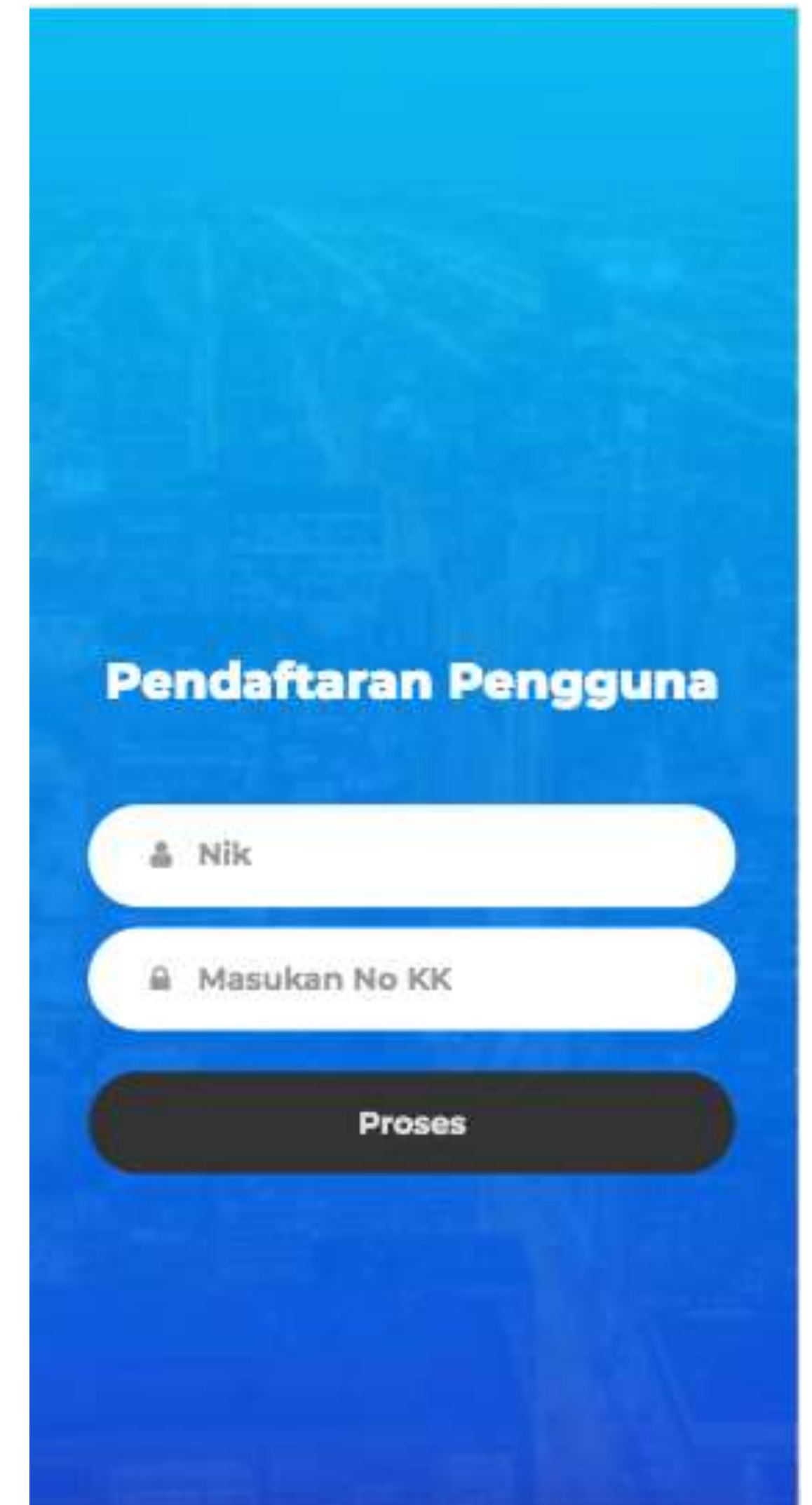

pastikan alamat email dan no Hp benar

Tanggal Lahir	1990-12-18
Alamat	KWARAKAN
No RT	69
No RW	0
Desa	SIDOREJO
Kecamatan	LENDAH
email	email
No Hp	no hanphone
Password	
retype Password	

- Login menggunakan NIK dan password saat registrasi

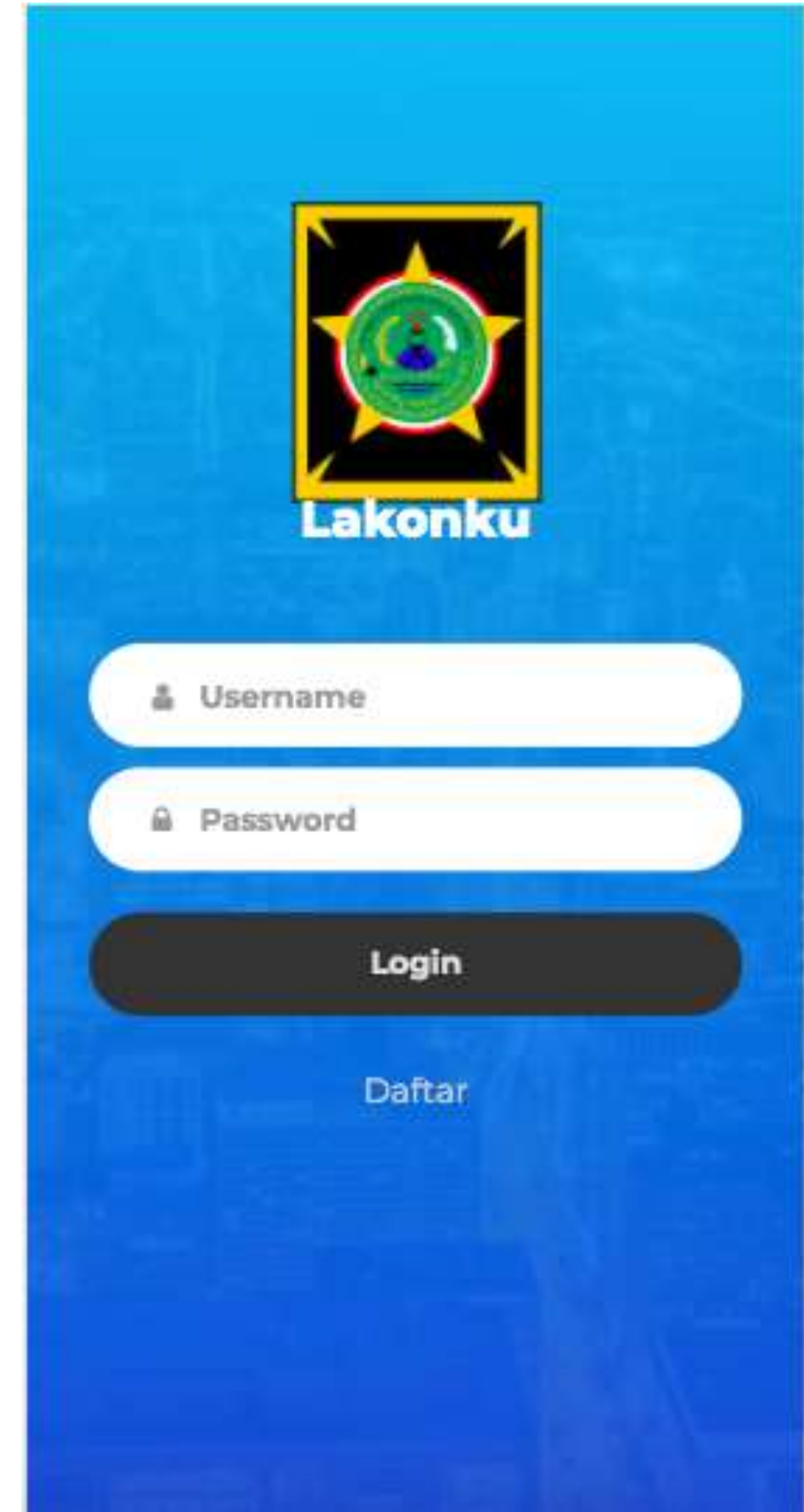

Lakonku

Username

Password

Login

Daftar

Layanan Lakonku

1. PINDAH
2. PENGADUAN DATA
3. KIA
4. DATANG
5. KARTU KELUARGA (HILANG RUSAK)
6. AKTA KELAHIRAN

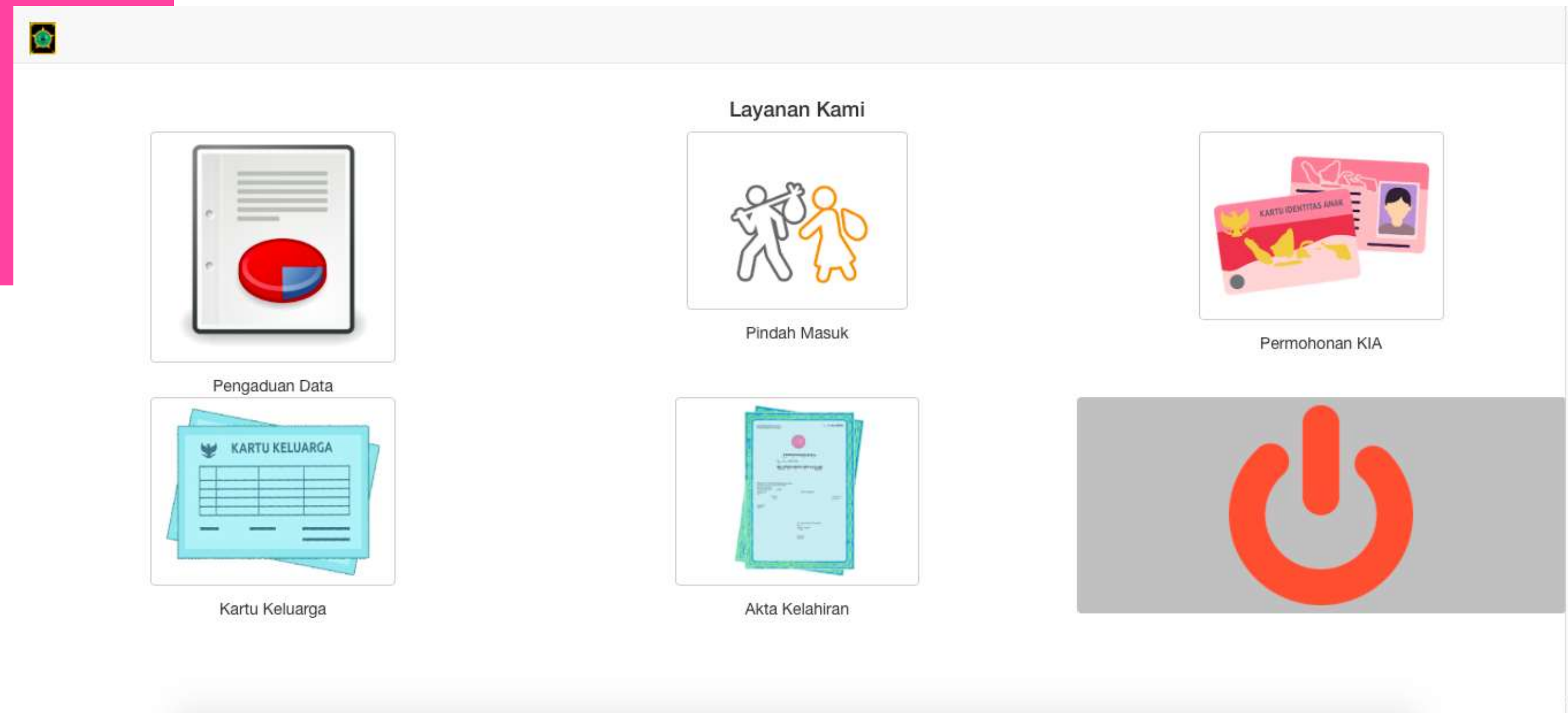

10:03

< DUKCAPIL_KP

Hapus

Kamis, 27 Agustus 2020

NIK 3401092607200001 Sudah dapat digunakan untuk mengurus Bpjs

10:00

— Diberi bookmark di sini untuk pesan belum dibaca —

Jumat, 18 September 2020

NIK 3401122009800001 Sudah dapat digunakan untuk mengurus jamsostek

NIK 3401122009800001 Sudah dapat digunakan untuk mengurus jamsostek

08:25

PENGIRIMAN SALINAN ELEKTRONIK

KARTU KELUARGA DAN KUTIPAN AKTA

Notifikasi Melalui SMS

Notifikasi Email

Pencatatan Sipil, Kementerian Dalam Negeri Republik Indonesia.

Nama Lengkap : SIHONO
No. KK : 340 [REDACTED]
PIN : ZK428 [REDACTED]

Simpan dan jangan dibagikan ke siapapun informasi PIN anda. Anda dapat melakukan pencetakan Kartu Keluarga dengan menekan tombol Cetak Dokumen dibawah ini lalu Masuk dengan menggunakan PIN yang disertakan dalam surel ini.

[Cetak Dokumen](#)

Ditjen Dukcapil Kemendagri
Jl. Raya Pasar Minggu KM 19, Pejaten Barat, Jakarta Selatan
DKI Jakarta - ID
(+62) 21-79194075

memasukkan PIN

DIREKTORAT JENDERAL KEPENDUDUKAN DAN PENCATATAN SIPIL
KEMENTERIAN DALAM NEGERI REPUBLIK INDONESIA

Masuk

PIN *

Captcha *

Masukkan 4 kode huruf yang tampak pada layar.

➔ Masuk

Informasi

Terima Kasih atas kesediaan Anda menggunakan Sistem Pelayanan Pencatatan Sipil Online **Direktorat Jenderal Kependudukan Dan Pencatatan Sipil** Kementerian Dalam Negeri RI

Silahkan masuk (*login*) dan menggunakan sistem dengan mengisi formulir berikut di halaman ini.

Ketikan PIN cetak anda yang didapatkan dari SMS.

Pastikan Anda mengisi formulir dengan benar.

KARTU KELUARGA

No. 3401090601051632

Nama Kepala Keluarga : **KASTOWO**
 Alamat : **BANYUNGANTI**
 RT/RW : **023/005**
 Kode Pos : **55674**

Desa/Kelurahan : **JATIMULYO**
 Kecamatan : **GIRIMULYO**
 Kabupaten/Kota : **KULON PROGO**
 Provinsi : **DAERAH ISTIMEWA YOGYAKARTA**

No	Nama Lengkap	NIK	Jenis Kelamin	Tempat Lahir	Tanggal Lahir	Agama	Pendidikan	Jenis Pekerjaan	Golongan Darah
	(1)	(2)	(3)	(4)	(5)	(6)	(7)	(8)	(9)
1	KASTOWO	3401092109080001	LAKILAKI	KULON PROGO	21-05-1989	ISLAM	TAMT SOSSEORAJAT	WIRASWASTA	TEKAR TAJU
2	TUMIYATI	3401097112550031	PEREMPUAN	KULON PROGO	24-02-1989	ISLAM	SLTP/SEORAJAT	PEDAGANG	TEKAR TAJU
3	-	-	-	-	-	-	-	-	-
4	-	-	-	-	-	-	-	-	-
5	-	-	-	-	-	-	-	-	-
6	-	-	-	-	-	-	-	-	-
7	-	-	-	-	-	-	-	-	-
8	-	-	-	-	-	-	-	-	-
9	-	-	-	-	-	-	-	-	-
10	-	-	-	-	-	-	-	-	-

No	Status Perkawinan	Tanggal Perkawinan	Status Hubungan Dalam Keluarga	Kewarganegaraan	Dokumen Imigrasi		Nama Orang Tua	
					No. Paspor	No. KITAP	Ayah	Ibu
	(10)	(11)	(12)	(13)	(14)	(15)	(16)	(17)
1	KAWIN TERCATAT	27-10-1989	KEPALA KELUARGA	WNI	-	-	KROMODINEJO	SURTMEM
2	KAWIN TERCATAT	27-10-1989	ISTRI	WNI	-	-	SOMO PAWRO	YEM
3	-	-	-	-	-	-	-	-
4	-	-	-	-	-	-	-	-
5	-	-	-	-	-	-	-	-
6	-	-	-	-	-	-	-	-
7	-	-	-	-	-	-	-	-
8	-	-	-	-	-	-	-	-
9	-	-	-	-	-	-	-	-
10	-	-	-	-	-	-	-	-

Dikeluarkan Tanggal : **21-04-2020**
 LEMBAR : I. Kepala Keluarga
 II. RT
 III. Desa/Kelurahan
 IV. Kecamatan

KEPALA KELUARGA

KEPALA DINAS KEPENDUDUKAN DAN PENCATATAN SIPIL

KASTOWO
Tanda Tangan/Cap Jempol

Ir. ASPIYAH, M.Si
NIP. 196801211996032001

Berdasarkan Akta Kematian Nomor
By virtue of Death Certificate Number
menurut stbld

3401-KM-11052020-0026

bahwa di **KULON PROGO**
in accordance with state gazette that in

pada tanggal **SEMBILAN**
on date **THE NINTH OF**

JUNI
JUNE

tahun **SERIBU SEMBILAN RATUS SEMBILAN PULUH DUA**
year **NINETEEN NINETY-TWO**

telah meninggal dunia seorang bernama Tn/Ny/Nn **MUH SOLEH ALIAS COKRO SENTONO**
a person has deceased by name of Mr/Mrs/Miss

lahir di **KULON PROGO**
born in

pada tanggal **DUA PULUH DELAPAN**
on date **THE TWENTY-EIGHTH OF**

SEPTEMBER
SEPTEMBER

tahun **SERIBU SEMBILAN RATUS DUA PULUH TUJUH**
year **NINETEEN TWENTY-SEVEN**

Anjungan Dukcapil Mandiri (ADM)

Pantau.com
Berani Berimbang

ADM (ANJUNGAN DUKCAPIL MANDIRI)

- 1.KARTU KELUARGA
- 2.AKTA CATATAN SIPIL
- 3.KIA
- 4.KTP

VERFIKASI DOKUMEN TTE
MENGGUNAKAN *veryDS*

1

VeryDS

Balai Sertifikasi Elektronik (BSrE) Produktivitas

★★★★☆ 168

3+

Aplikasi ini kompatibel dengan semua perangkat Anda.

Terinstal

2

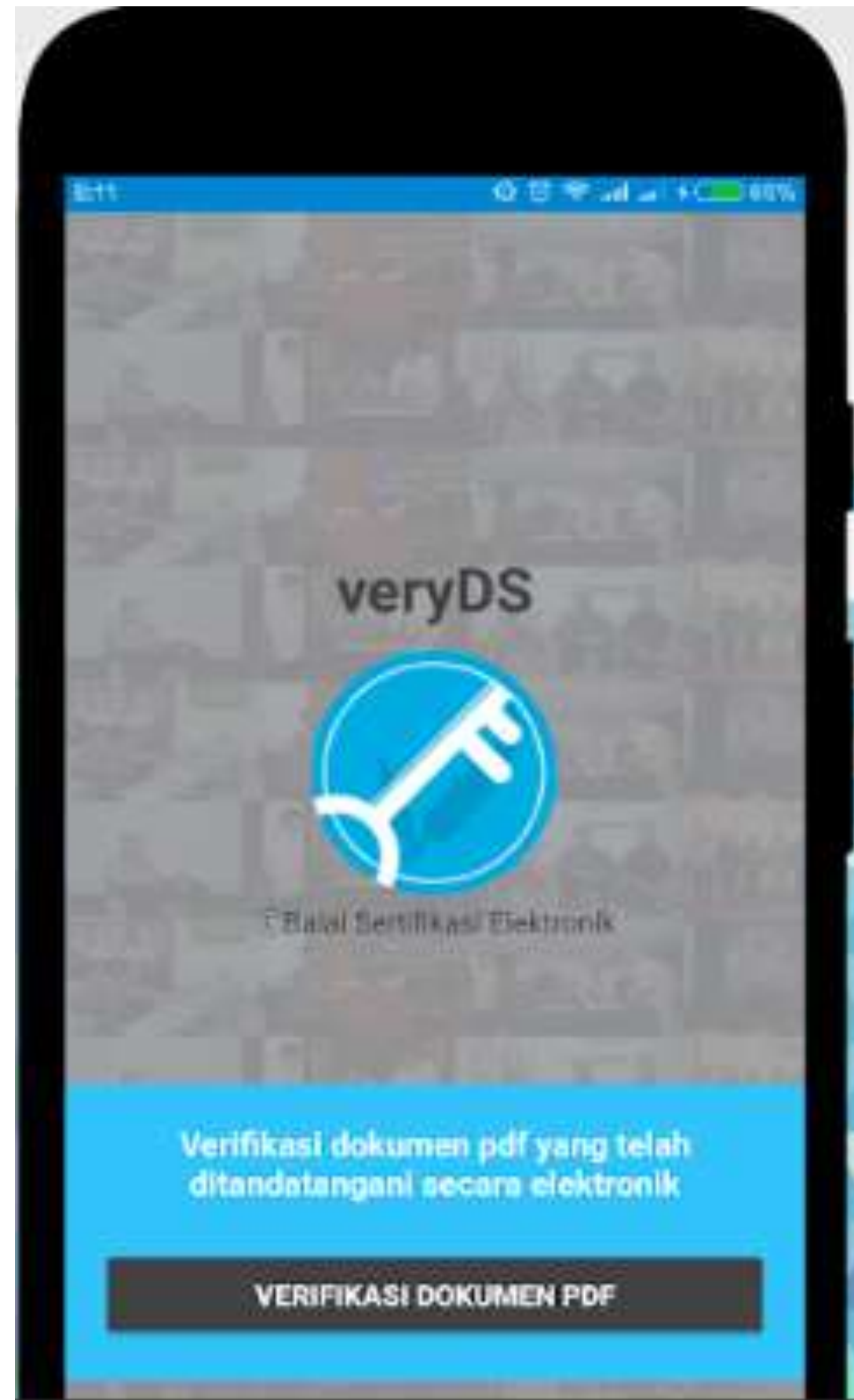

3

4

SCAN QR CODE

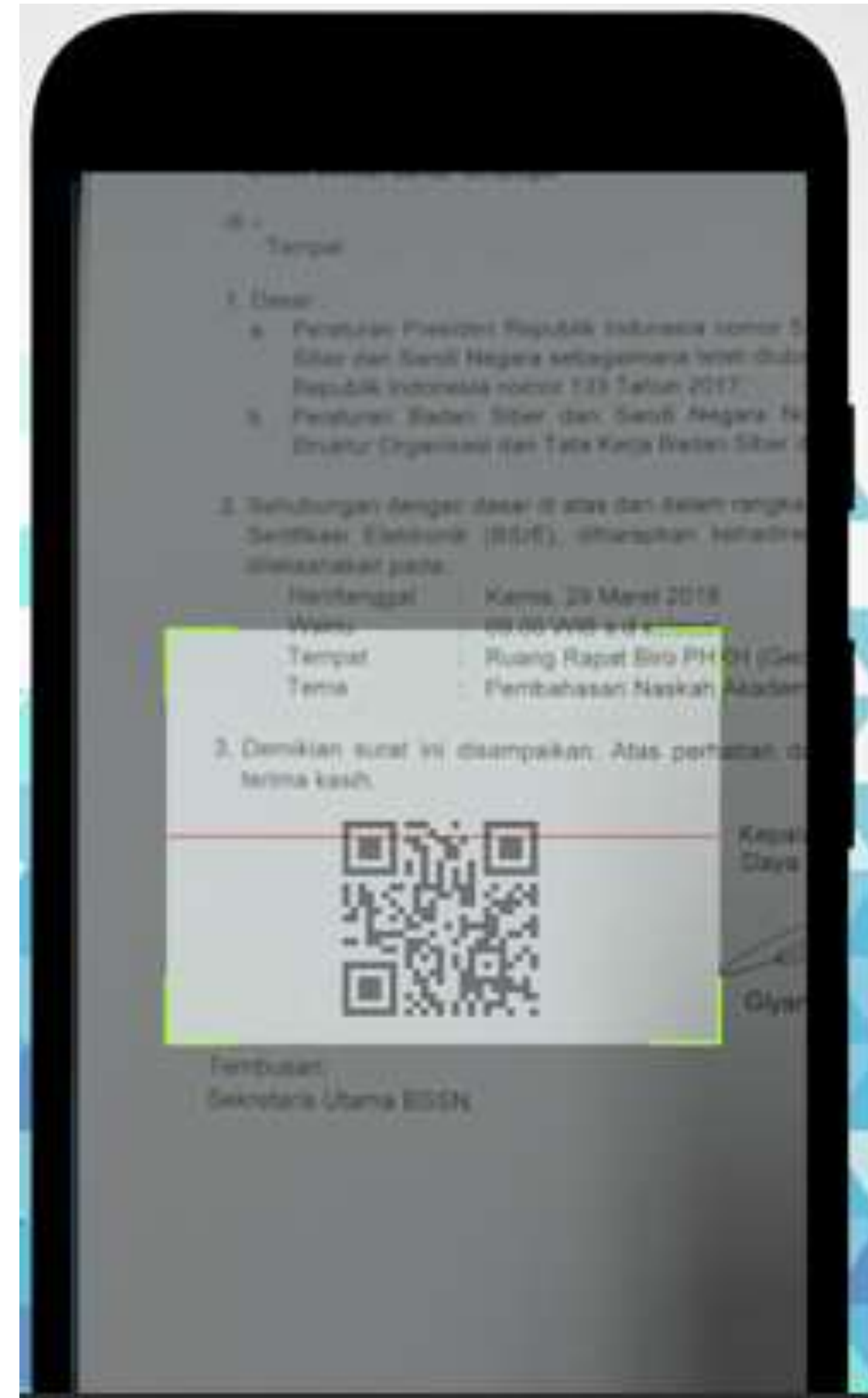

5

MENAMPILKAN INFORMASI
TTE

6

HASIL VERIFIKASI

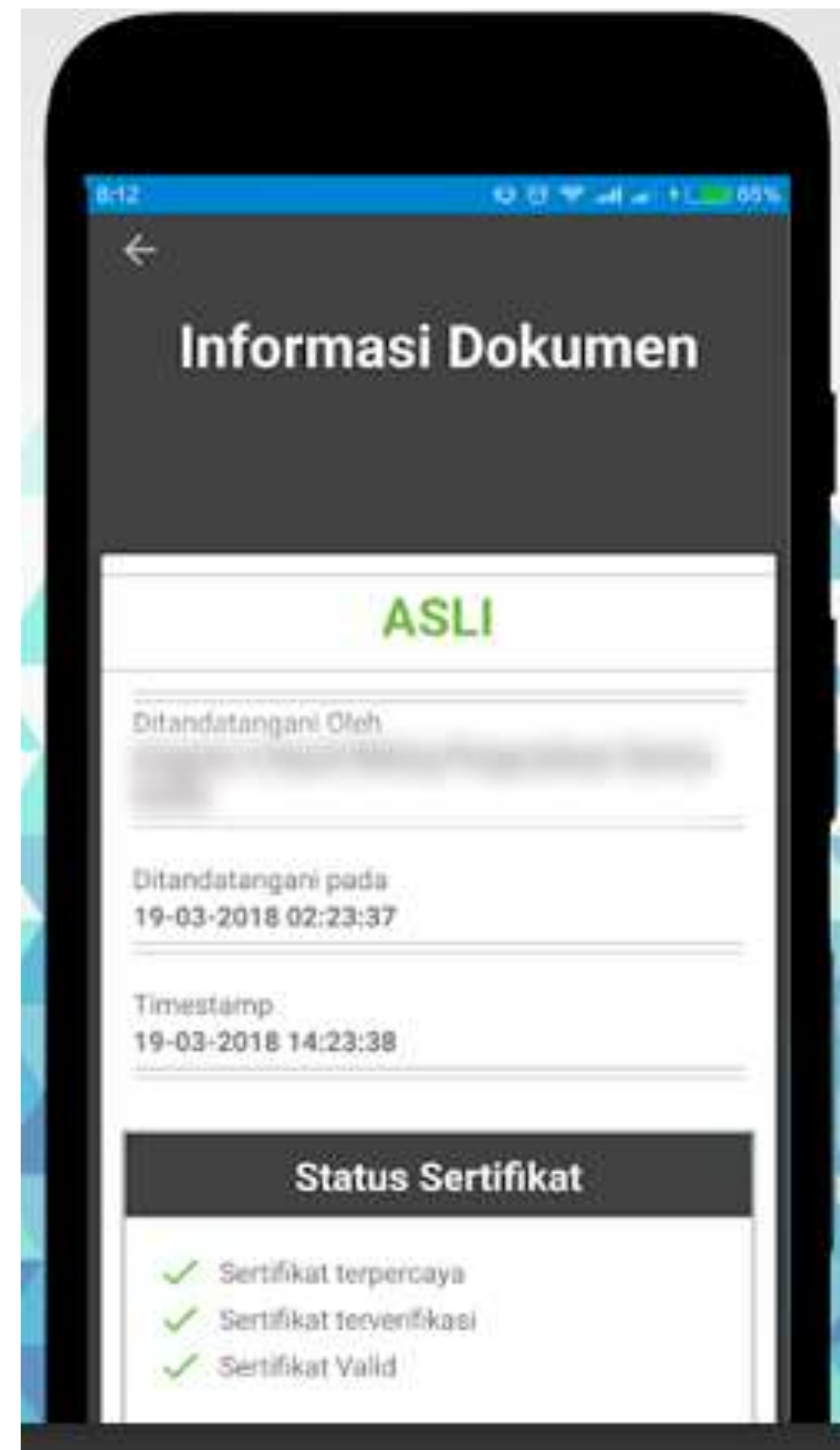

Validasi Kebenaran Data

**PERATURAN MENTERI DALAM NEGERI REPUBLIK INDONESIA NOMOR 102 TAHUN 2019
TENTANG
PEMBERIAN HAK AKSES DAN PEMANFAATAN DATA KEPENDUDUKAN**

Perjanjian Kerja sama dengan dukcapil

DESA
VALIDASI VIA SID (LINK SUDAH NASIONAL)